

OPTIMA W PIR met Paneel

Verbinden met het internet

De **Optima W** thermostaat kan eenvoudig worden gekoppeld met de app Tuyasmart, welke te vinden is in de appstore van Google en IOS. Download de app op je apparaat (smartphone, tablet etc). Zorg ervoor dat uw telefoon met dezelfde wifi is verbonden als het apparaat.

Voeg het apparaat toe door op de “+” knop in de rechterbovenhoek te drukken op de telefoon.

Selecteer **Thermostaat** (let op: betreft de 2^e thermostaat in deze kolom), druk op het > symbool. Druk hierna op **bevestigen**.

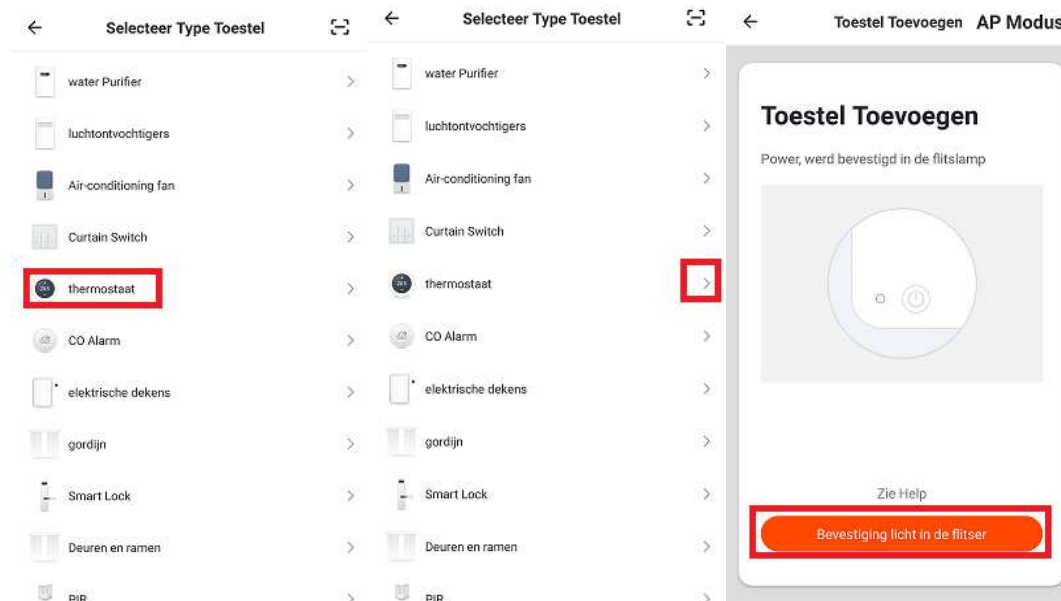

Thermostaat koppelen:

1. Zet de thermostaat aan
2. Druk 5 seconden op de aan/uit-knop van de thermostaat, het wifi symbool komt in het scherm.
3. Druk op het ^ op de thermostaat, het wifi symbool begint te knipperen

Let op: Deze stappen zijn voor elke thermostaat verschillend (zie handleiding thermostaat)

De Tuyasmart app vraagt om naam en netwerk, zorg dat deze hetzelfde zijn als het internet waarmee uw telefoon of tablet is gekoppeld.

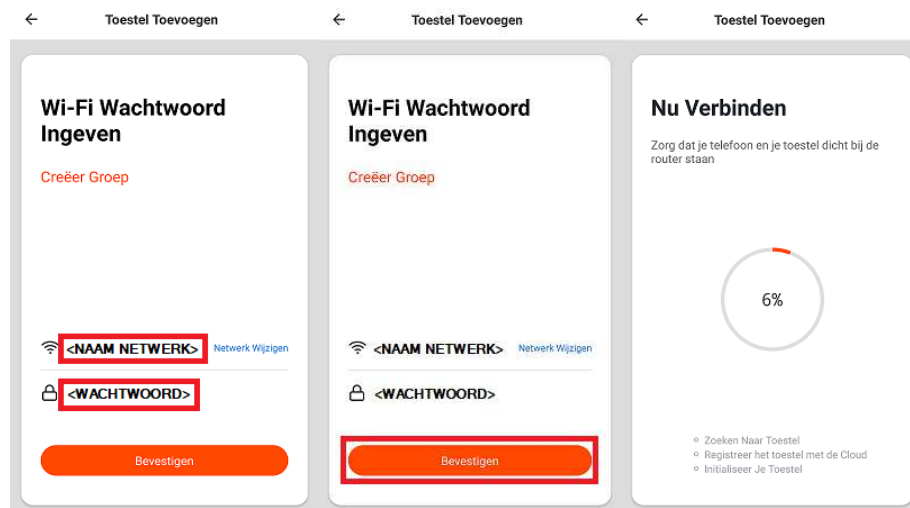

OPTIMA W PIR met Paneel

Verbinden met de PIR

Voeg de PIR toe door op de “+” knop te drukken boven in het scherm.

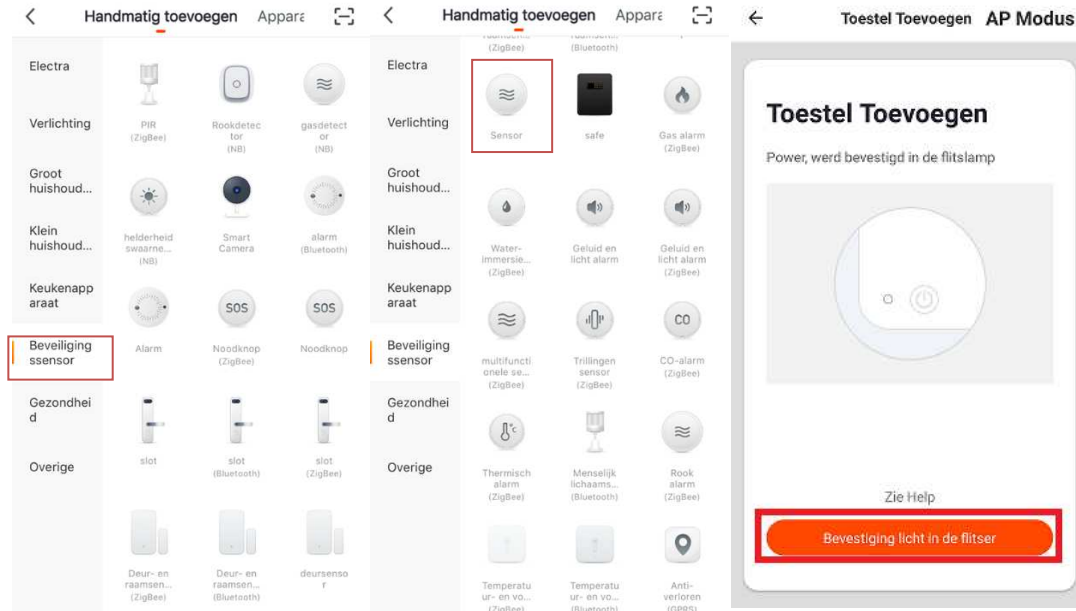

Om de PIR te koppelen stopt u hem in het stopcontact, er zal nu snel een blauw lichtje gaan knipperen. De PIR verbind nu met de telefoon.

Mocht het blauwe lichtje niet gaan knipperen wanneer de PIR in het stopcontact wordt gestoken, dan dient u de achterklep eraf te halen en het kleine zwarte knopje voor 5seconden ingedrukt te houden tot het blauwe lampje snel gaat knipperen.

De Tuyasmart app vraagt om naam en netwerk, zorg dat deze hetzelfde zijn als het internet waarmee uw telefoon of tablet is gekoppeld.

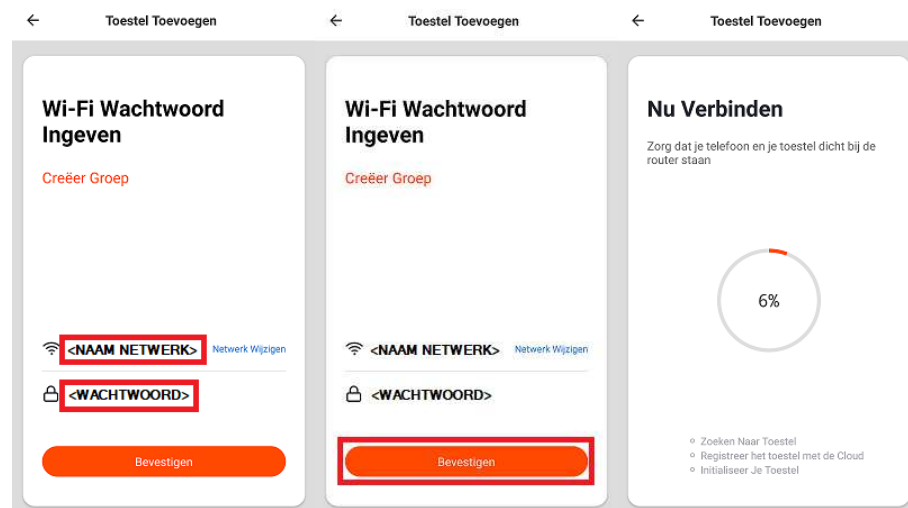

OPTIMA W PIR met Paneel

Vraag: Wanneer er beweging door de PIR wordt geconstateerd:

- Paneel springt aan
- Blijft aan voor 30 minuten

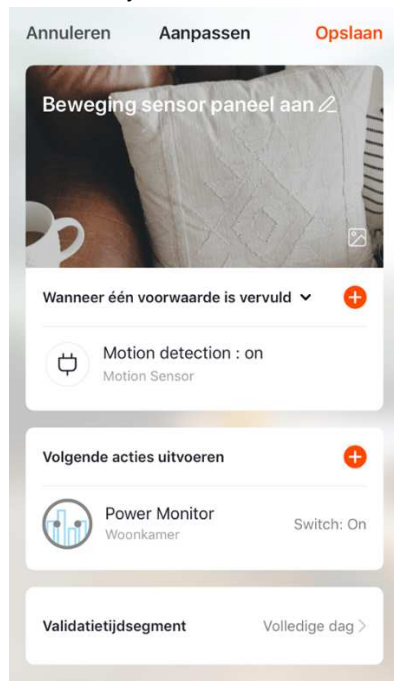

Zoals nu te zien is in de scène, springt het paneel wel aan maar nog niet voor 30 minuten, hier moet u een nieuwe scène voor maken.

Vraag: Wanneer er geen beweging door de PIR wordt geconstateerd:

- Paneel uit

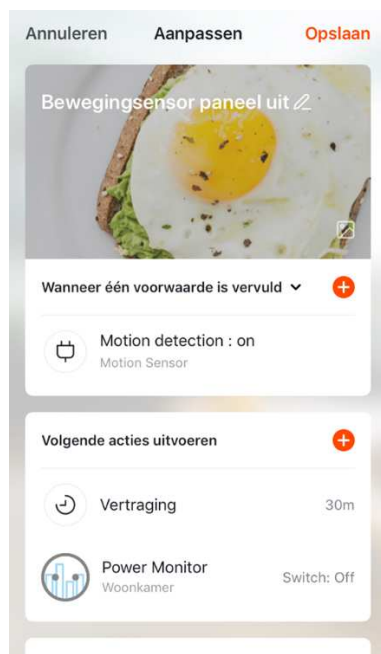

Doordat er hier een vertraging van 30minuten op zit, blijft het paneel voor 30minuten branden wanneer er beweging wordt geconstateerd.